

arkos

ARKOWOOD F

SISTEMA DE FORROS DE MADEIRA ECOLÓGICA
PARA INTERIORES



Características

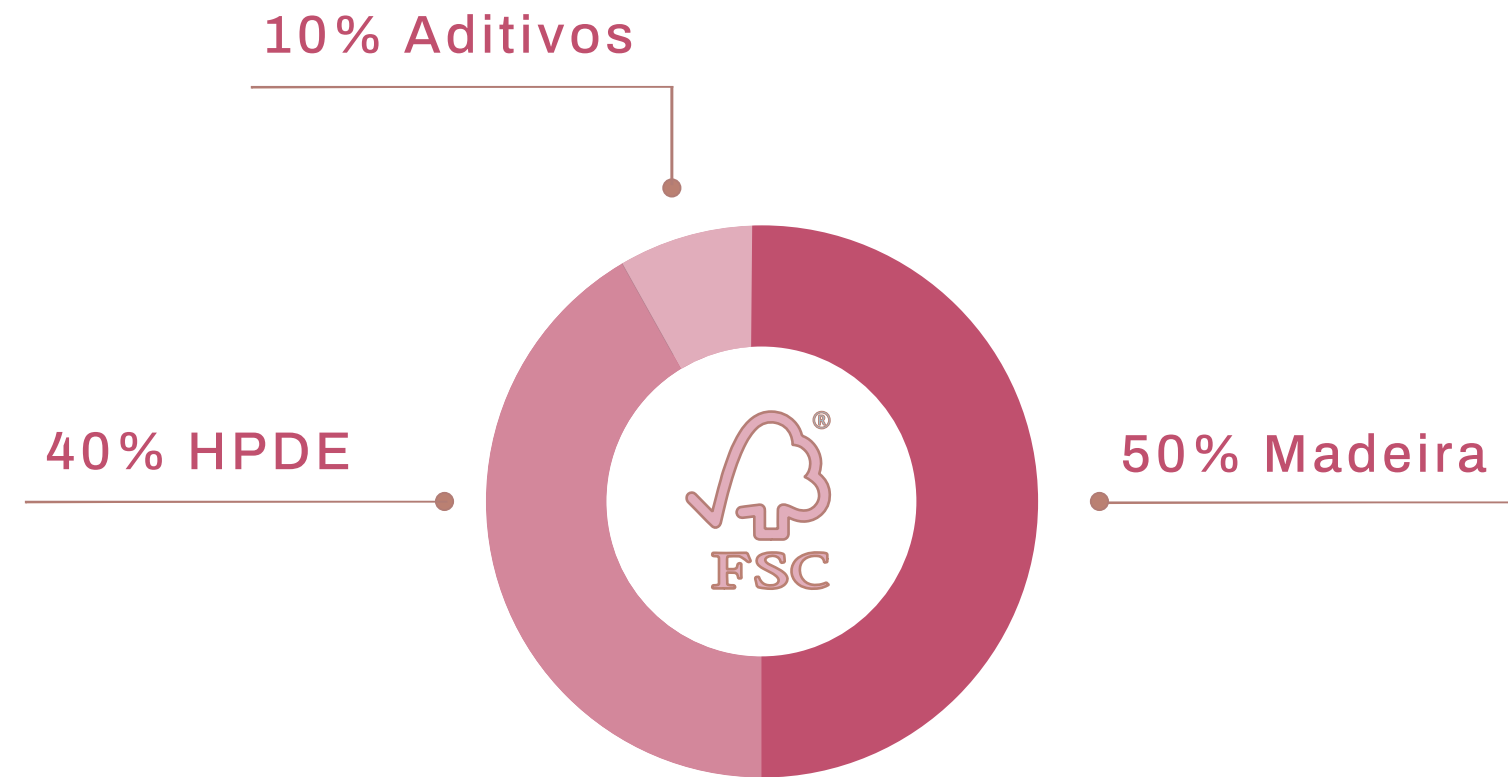

Sistema de forros compostos de madeira ecológica, HDPE e aditivos, certificado pelo selo FSC de responsabilidade ambiental, desenhados para aplicação em **áreas internas**.



Características

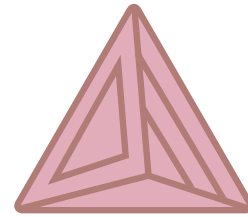

50% MADEIRA
40% PVC DE ALTA
DENSIDADE
10% ADITIVOS

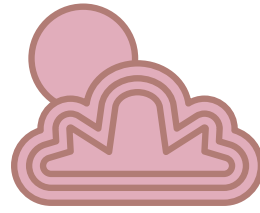

APLICÁVEL EM
QUALQUER CLIMA
E REGIÃO



RESPONSABILIDADE COM
O MEIO-AMBIENTE

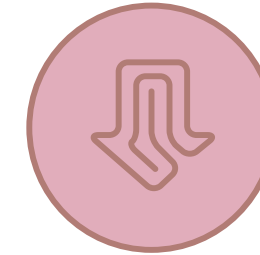

FÁCIL INSTALAÇÃO

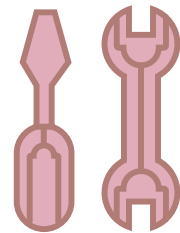

NÃO REQUER
MANUTENÇÃO

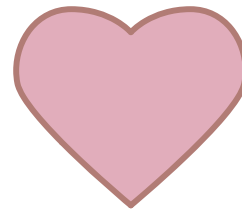

VIDA ÚTIL DE MAIS
DE 20 ANOS



GARANTIA DE
10 ANOS

Seções disponíveis

30 x 100

0,40 kg/ML

vista em corte

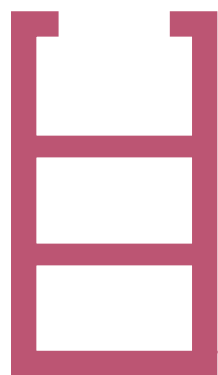

30 x 50

0,30 kg/ML

vista em corte

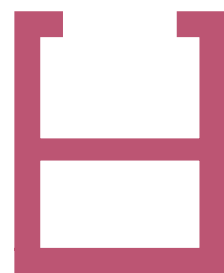

40 x 25

0,25 kg/ML

vista em corte



25 x 100

0,36 kg/ML

vista em corte



Tampa de fechamento opcional

ARKWOOD F

ARKWOOD F

PALETA DE CORES



maple



red cedar



max teka



amazon golden

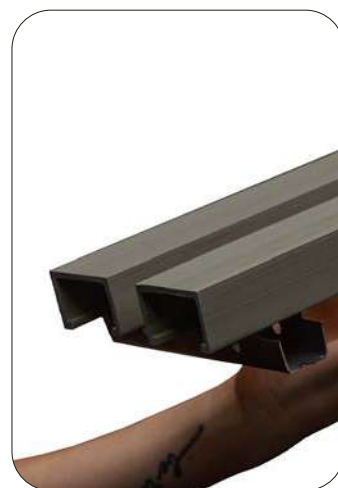

antique



ancona walnut



black sandalwood

A escolha da cor não altera o preço final. [Entre em contato](#) para consultar a tabela de cores completa.

arkos

ARKWOOD F

EDIFÍCIOS



Restaurante ICÔNICO
Arquitetura: Estudio Decimal
Armênia, Colômbia









Restaurante

Arquitetura: Naoki Otake
São Paulo, SP, Brasil





Ed. Dynamic

Arquitetura: Athié Wohnrath
São Paulo, SP, Brasil

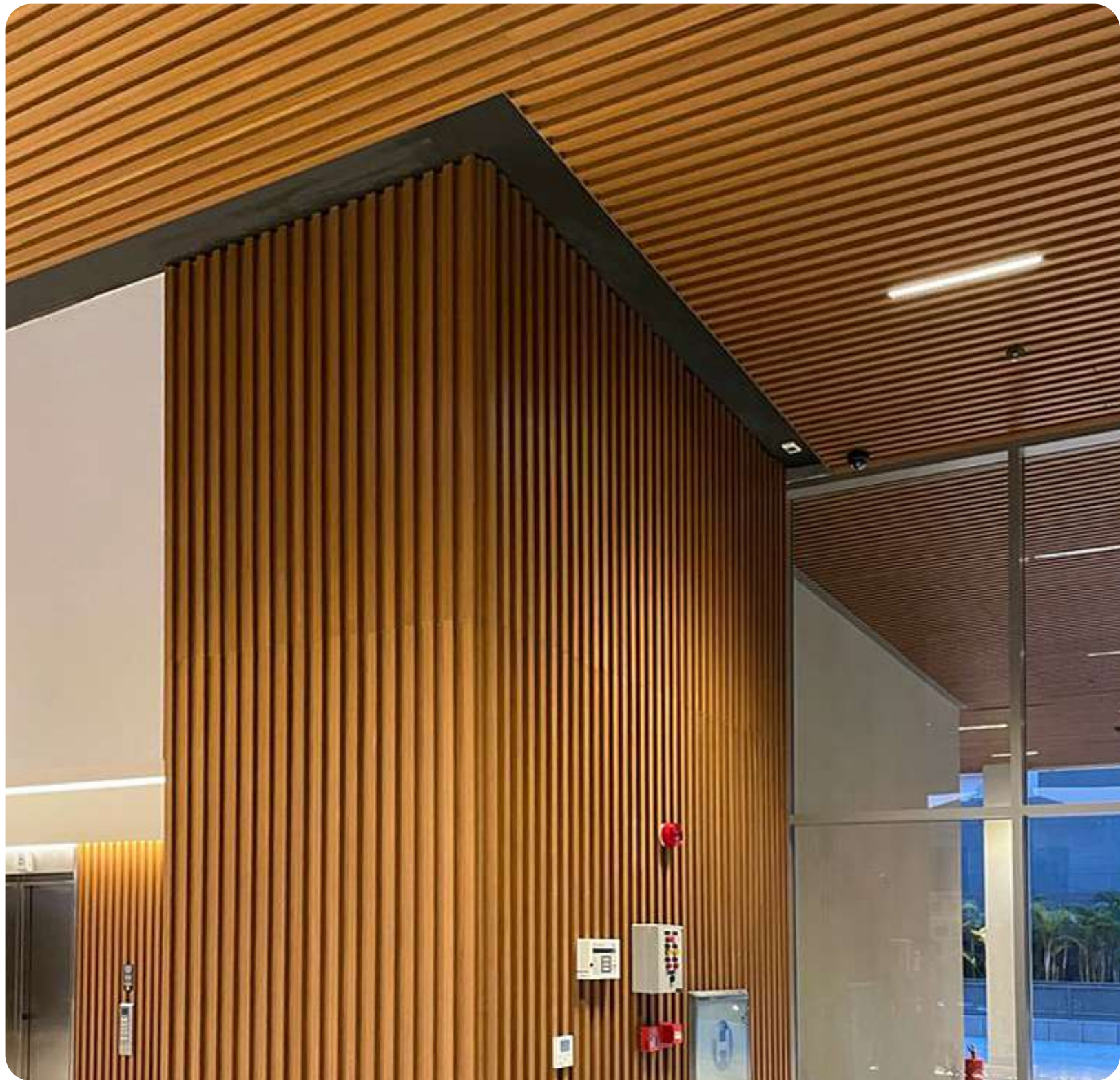



Edifício Casa Brasileira
Arquitetura: PSA Arquitetura
São Paulo, SP, Brasil





Espaço Poliesportivo
São Paulo, SP, Brasil





arkWOOD F

INTERIORES



Sorveteria Cosku
Risaralda, Colômbia

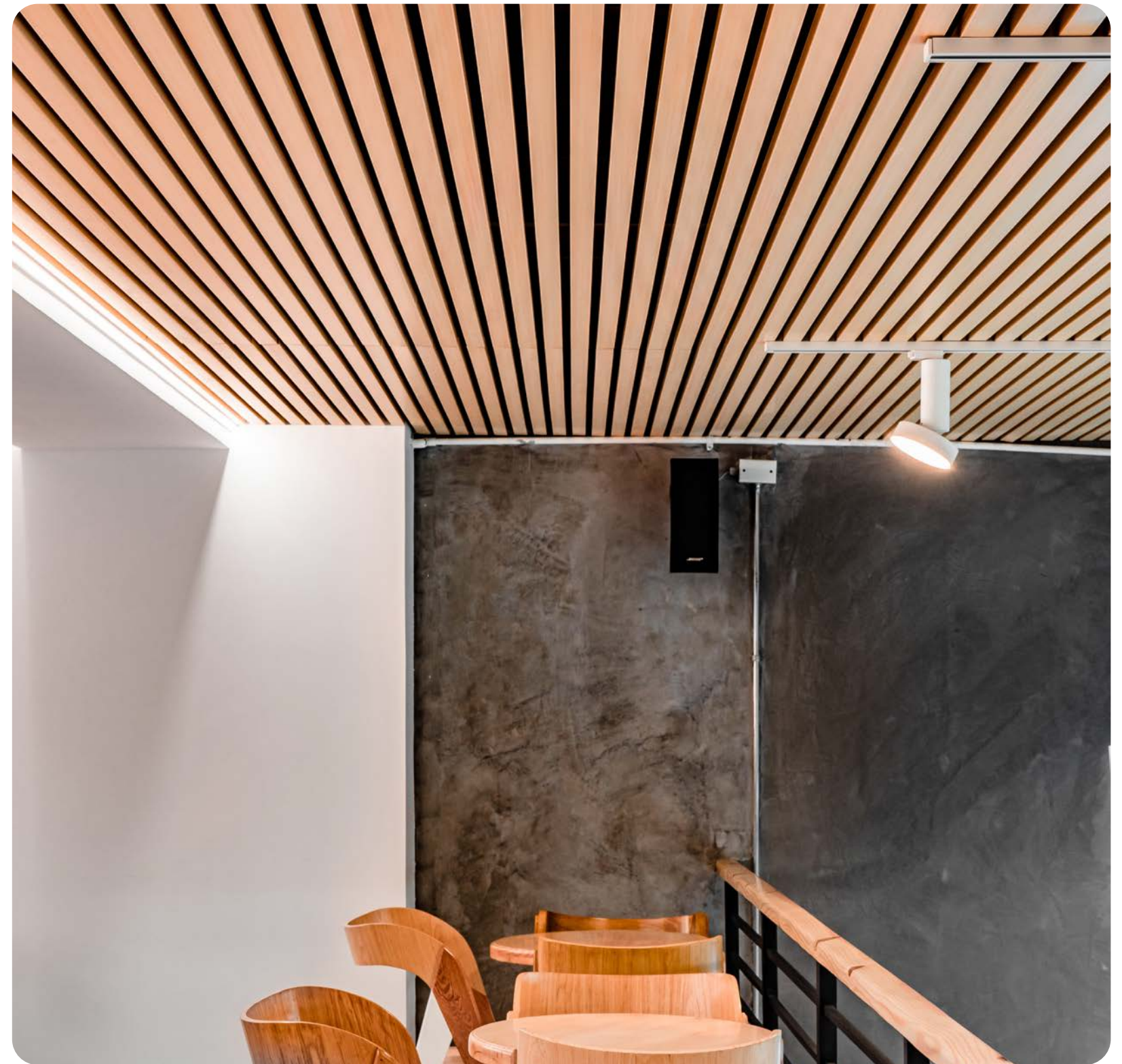



Sala em Residência

Arquitetura: Pro Design
Governador Celso Ramos, SC, Brasil



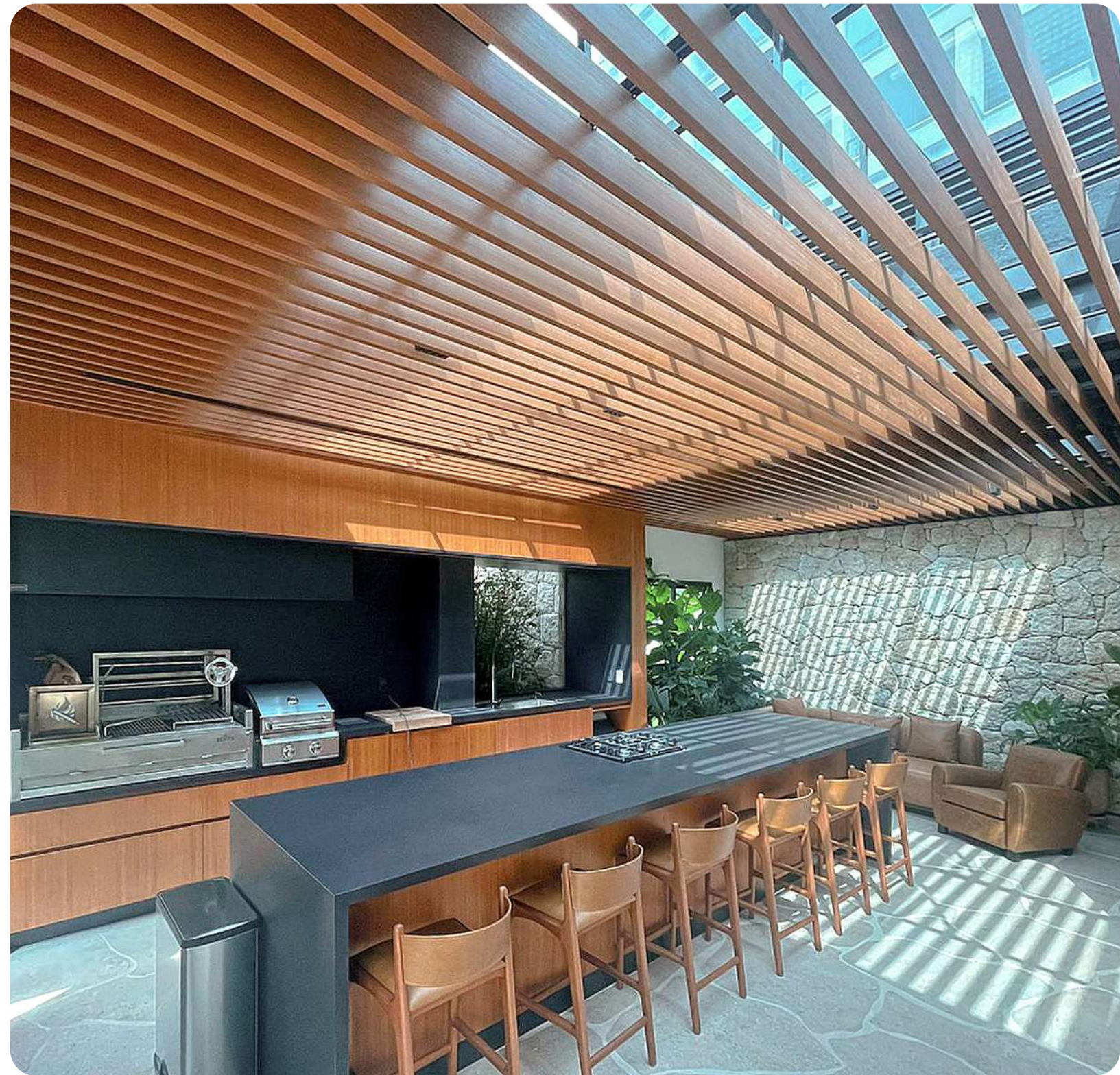



Sala Comercial
São Paulo, SP, Brasil

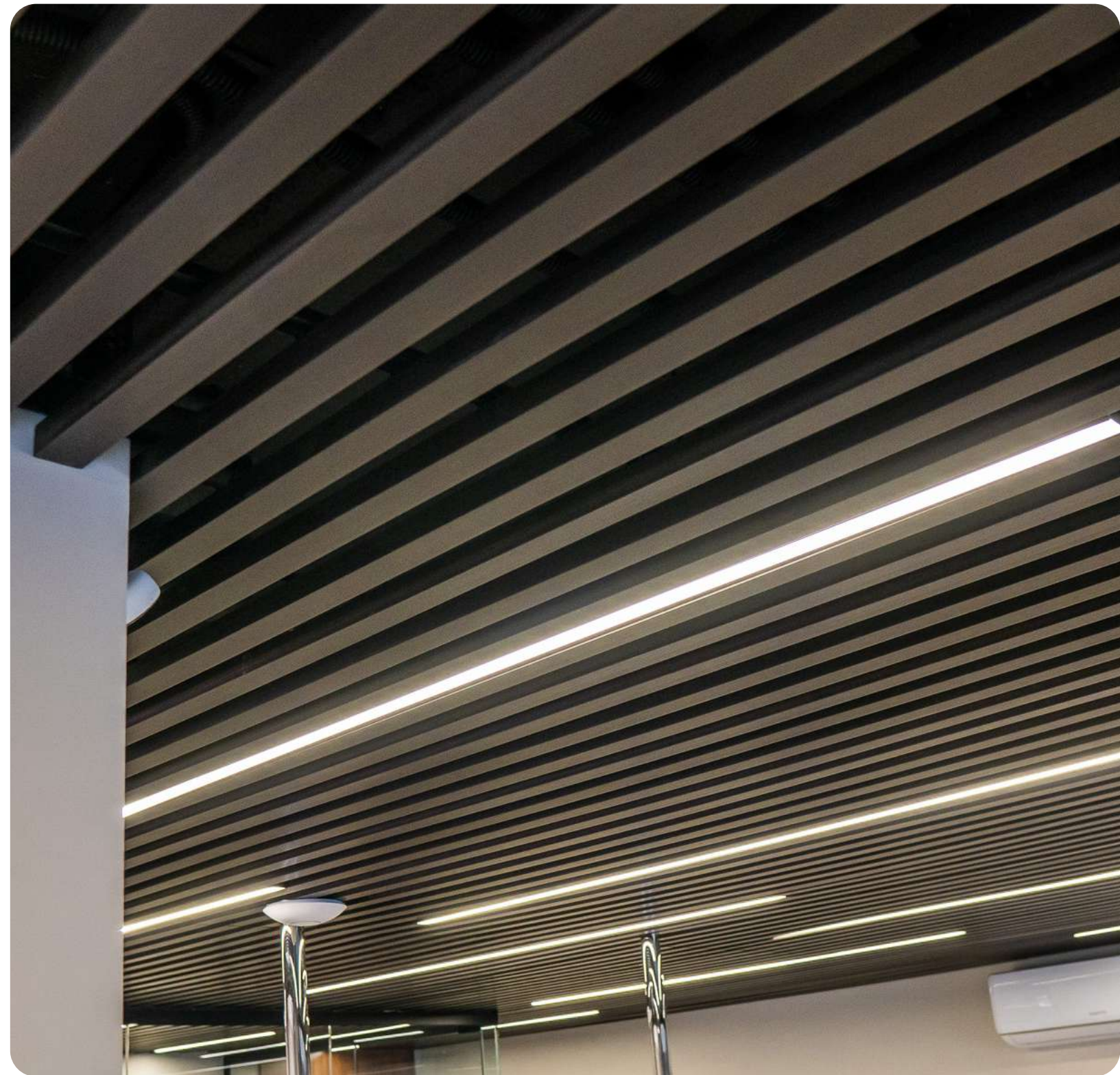
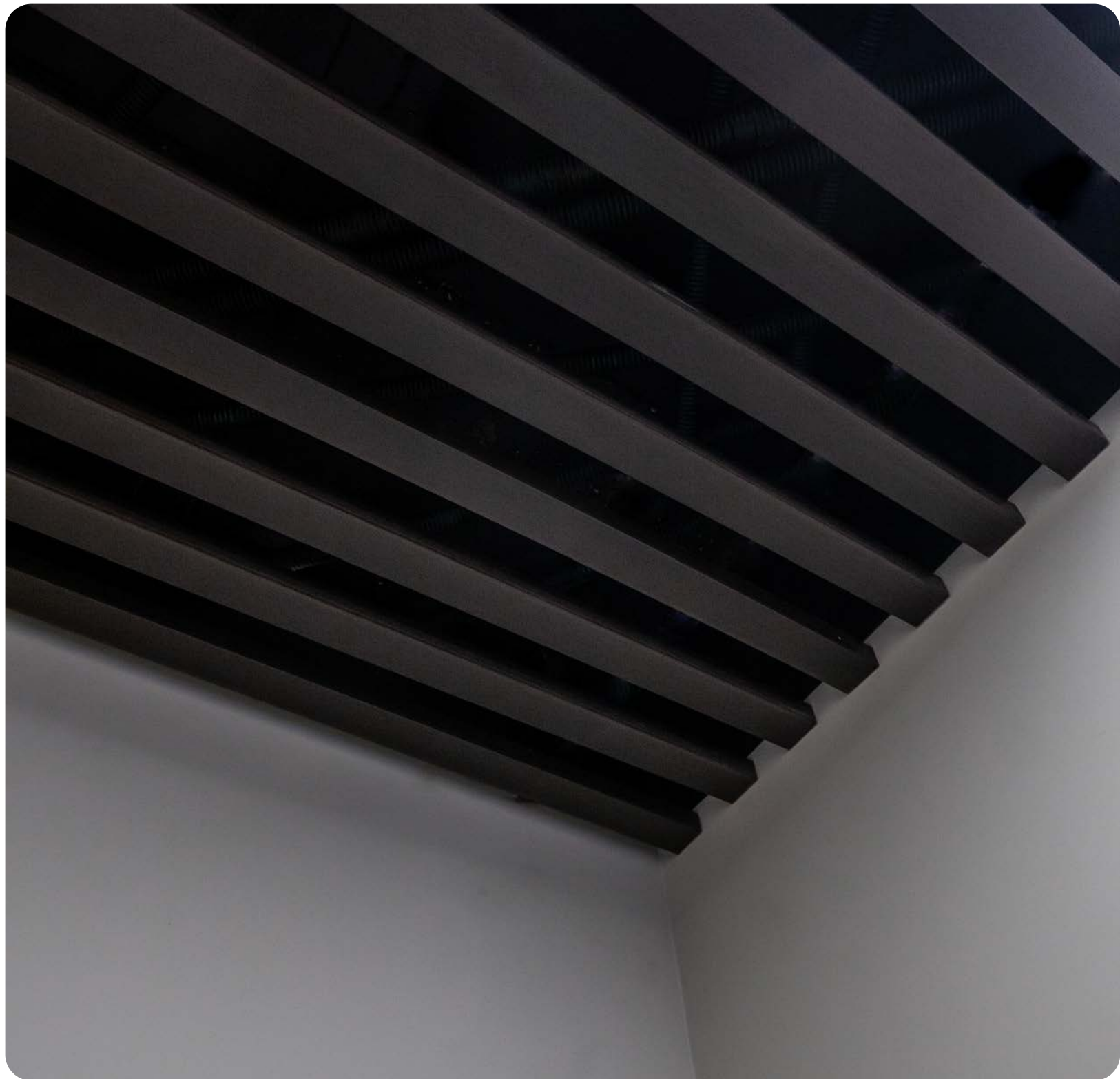



ARKWOOD F

SUGESTÃO DE ESPAÇAMENTO ENTRE RIPAS - 40 x 25 MM

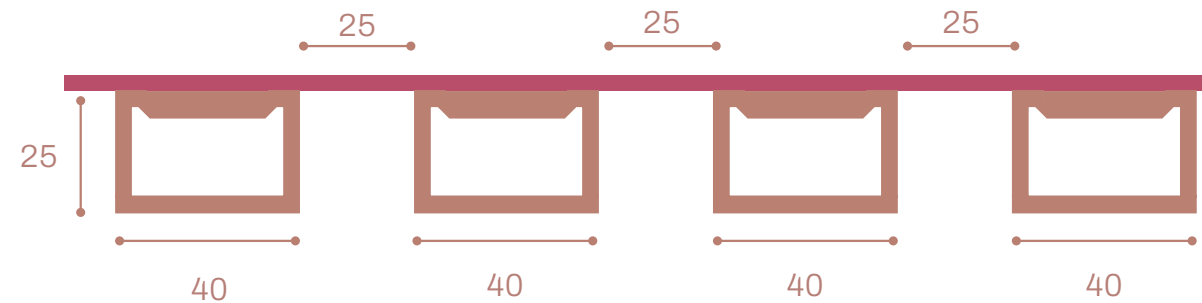

R\$367,00/m²

preço para peça 40x25mm
sem tampa

R\$470,00/m²

preço para peça 40x25mm
com tampa

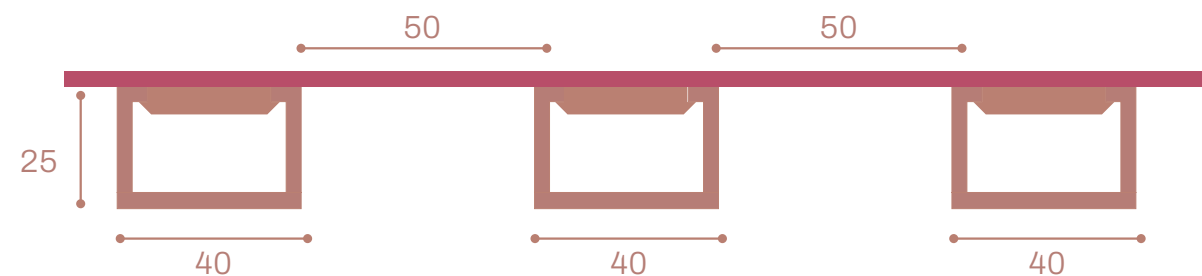

R\$293,00/m²

preço para peça 40x25mm
sem tampa

R\$431,00/m²

preço para peça 40x25mm
com tampa

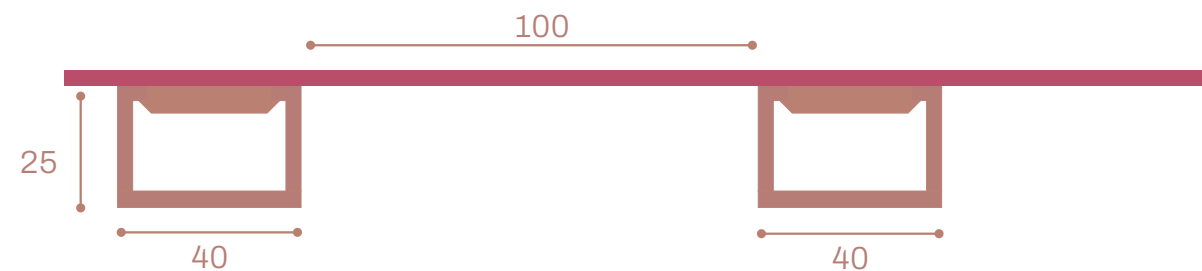

R\$220,00/m²

preço para peça 40x25mm
sem tampa

R\$282,00/m²

preço para peça 40x25mm
com tampa

As medidas são sugestivas, e podem variar de acordo com cada projeto.

ARKOS

ARKWOOD F

SUGESTÃO DE ESPAÇAMENTO ENTRE RIPAS - 50 x 30 MM

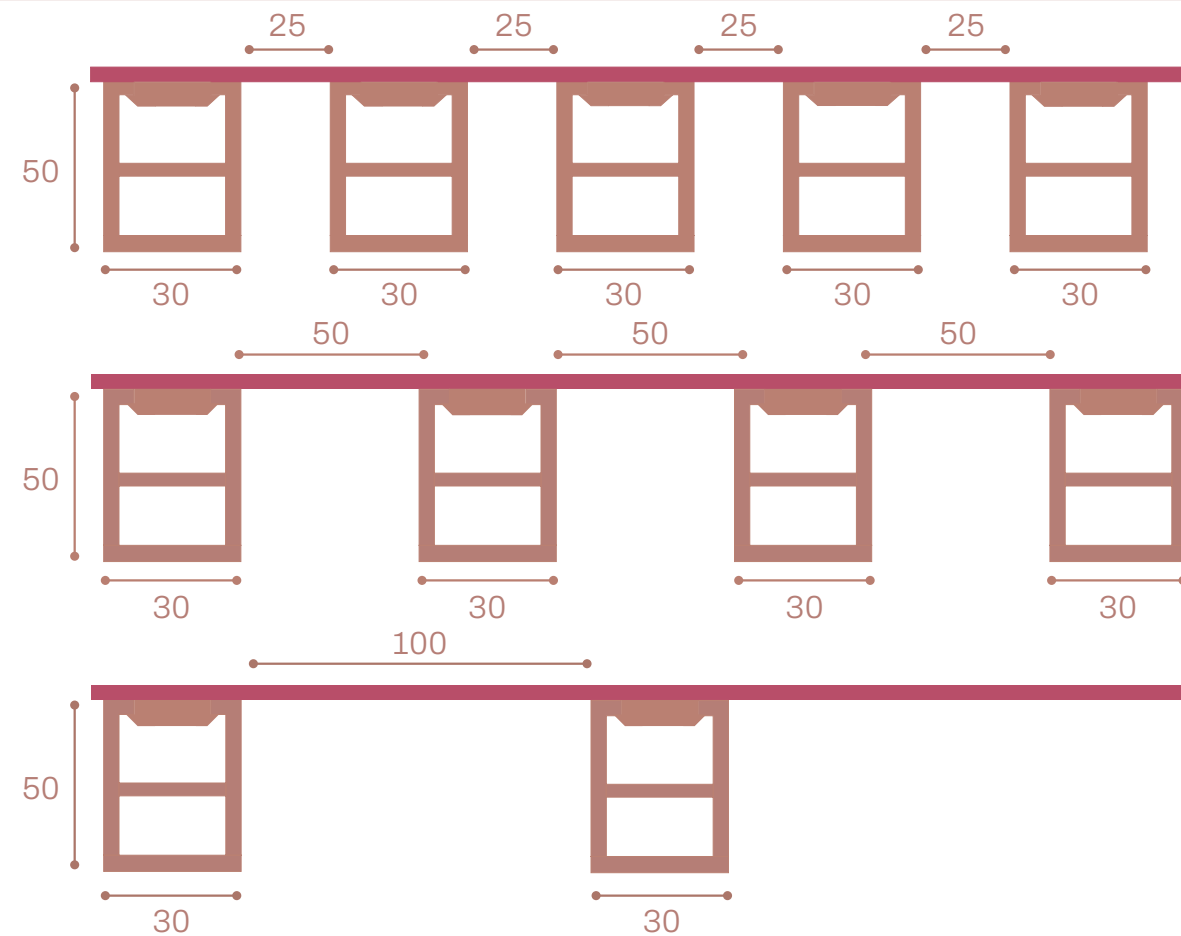

R\$480,00/m²

preço para peça 50x30mm
sem tampa

R\$682,00/m²

preço para peça 50x30mm
com tampa

R\$384,00/m²

preço para peça 50x30mm
sem tampa

R\$528,00/m²

preço para peça 50x30mm
com tampa

R\$289,00/m²

preço para peça 50x30mm
sem tampa

R\$390,00/m²

preço para peça 50x30mm
com tampa

As medidas são sugestivas, e podem variar de acordo com cada projeto.

ARKOS

ARKWOOD F

SUGESTÃO DE ESPAÇAMENTO ENTRE RIPAS - 100 x 30 MM

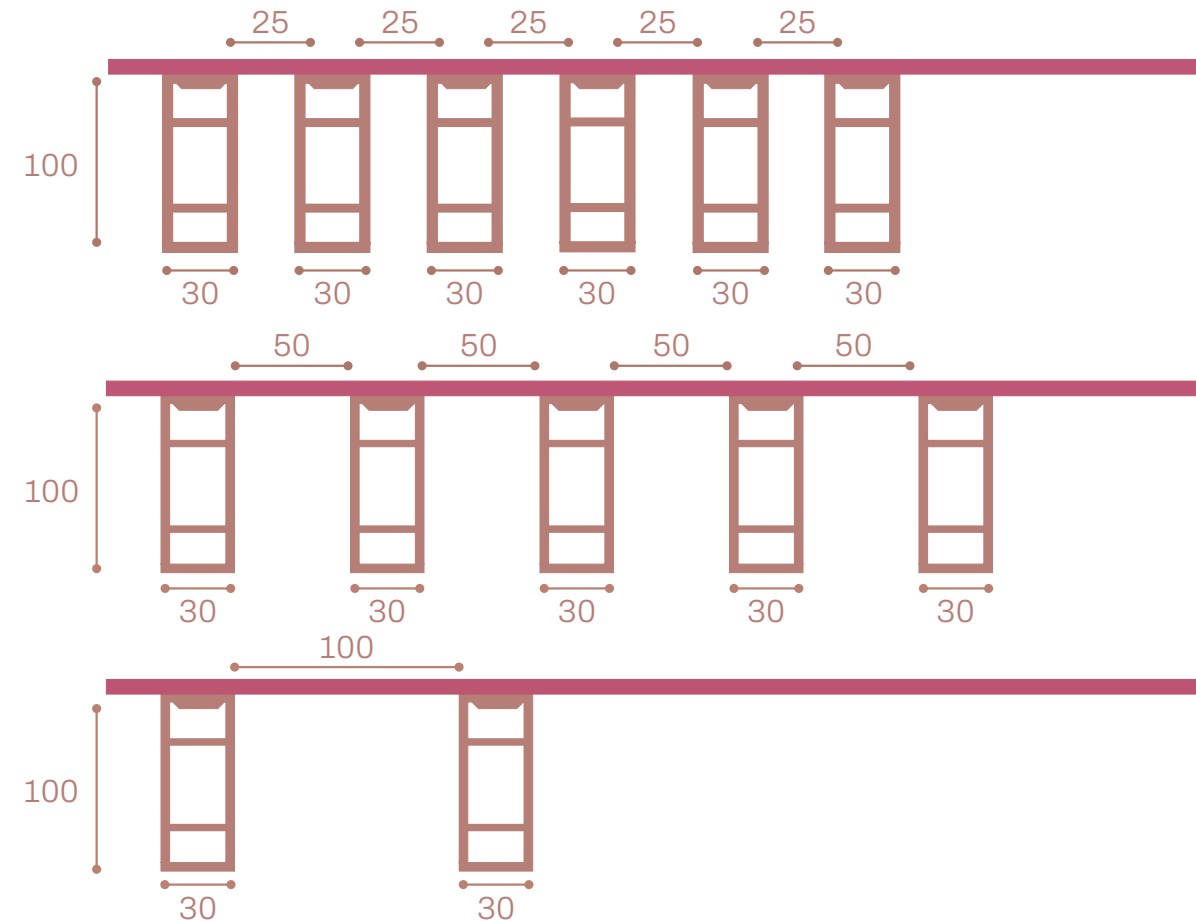

R\$367,00/m²

preço para peça 100x30mm
sem tampa

R\$470,00/m²

preço para peça 100x30mm
com tampa

R\$293,00/m²

preço para peça 100x30mm
sem tampa

R\$375,00/m²

preço para peça 100x30mm
com tampa

R\$220,00/m²

preço para peça 100x30mm
sem tampa

R\$282,00/m²

preço para peça 100x30mm
com tampa

As medidas são sugestivas, e podem variar de acordo com cada projeto.

ARKOS

ARKWOOD F

SUGESTÃO DE ESPAÇAMENTO ENTRE RIPAS - 100 x 25 MM

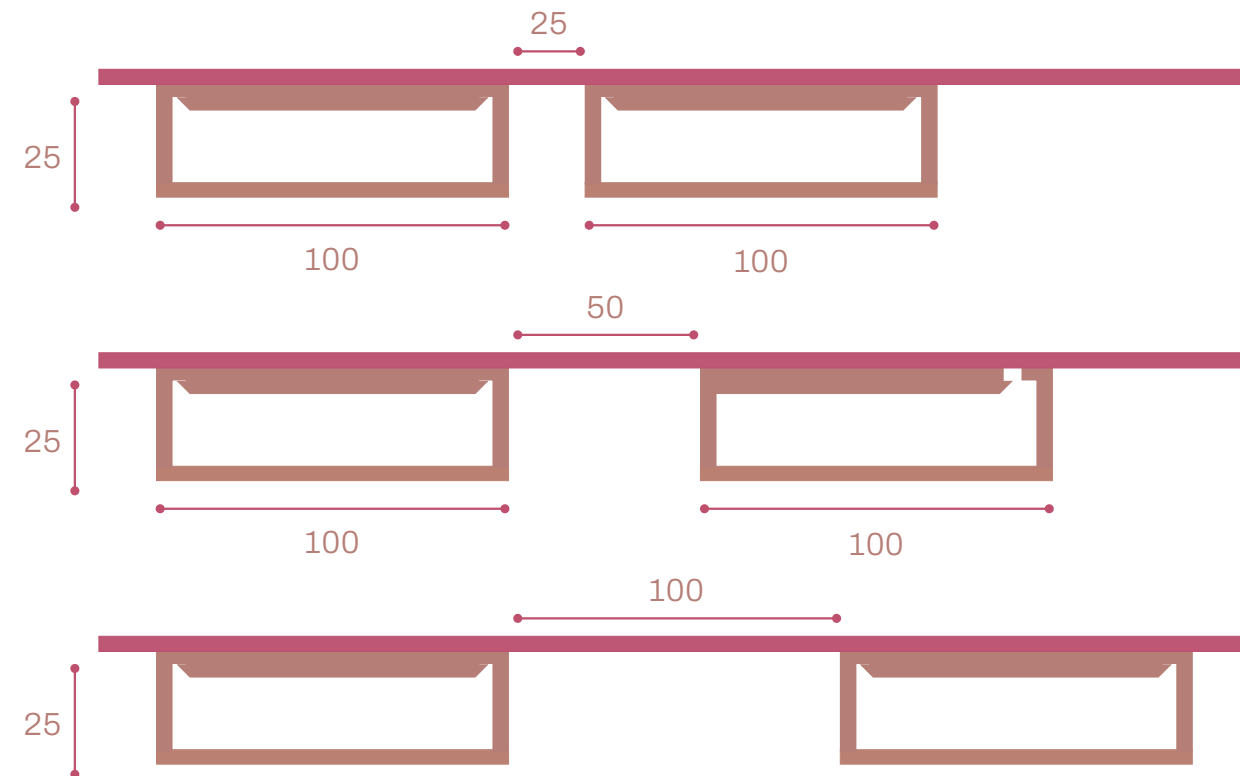

R\$389,00/m²

preço para peça 100x25mm
sem tampa

R\$467,00/m²

preço para peça 100x25mm
com tampa

R\$321,00/m²

preço para peça 100x25mm
sem tampa

R\$385,00/m²

preço para peça 100x25mm
com tampa

R\$267,00/m²

preço para peça 100x25mm
sem tampa

R\$321,00/m²

preço para peça 100x25mm
com tampa

As medidas são sugestivas, e podem variar de acordo com cada projeto.

ARKOS

ARKWOOD F

PALETA DE CORES FIXAÇÃO

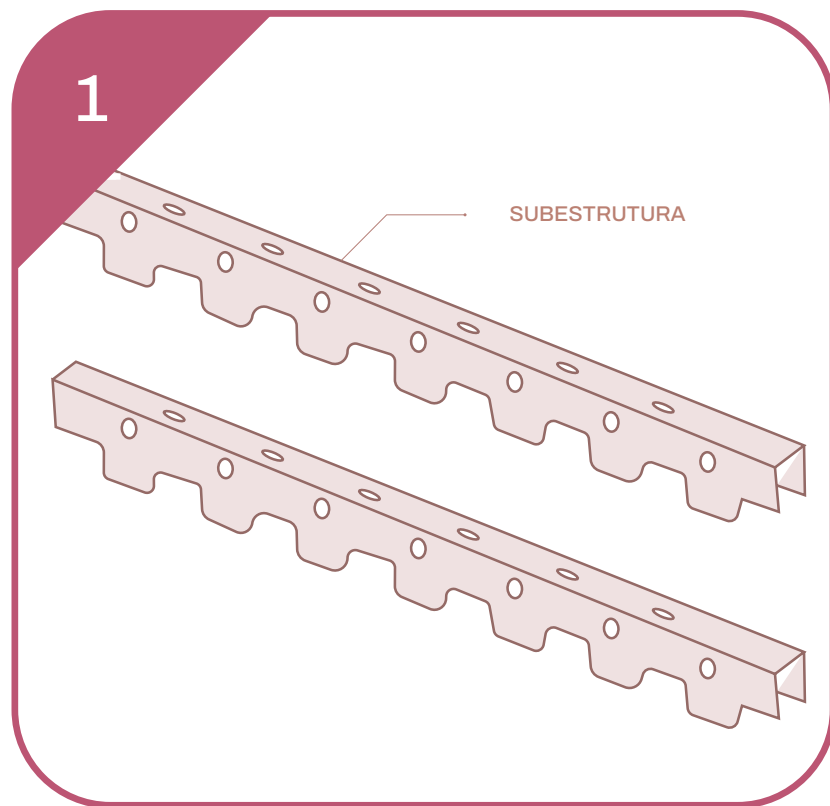

APLICAÇÃO

REALIZAR A APLICAÇÃO DO PRODUTO CONSIDERANDO UM DISTANCIAMENTO DE 35 CM A 70 CM ENTRE SUBESTRUTURAS.

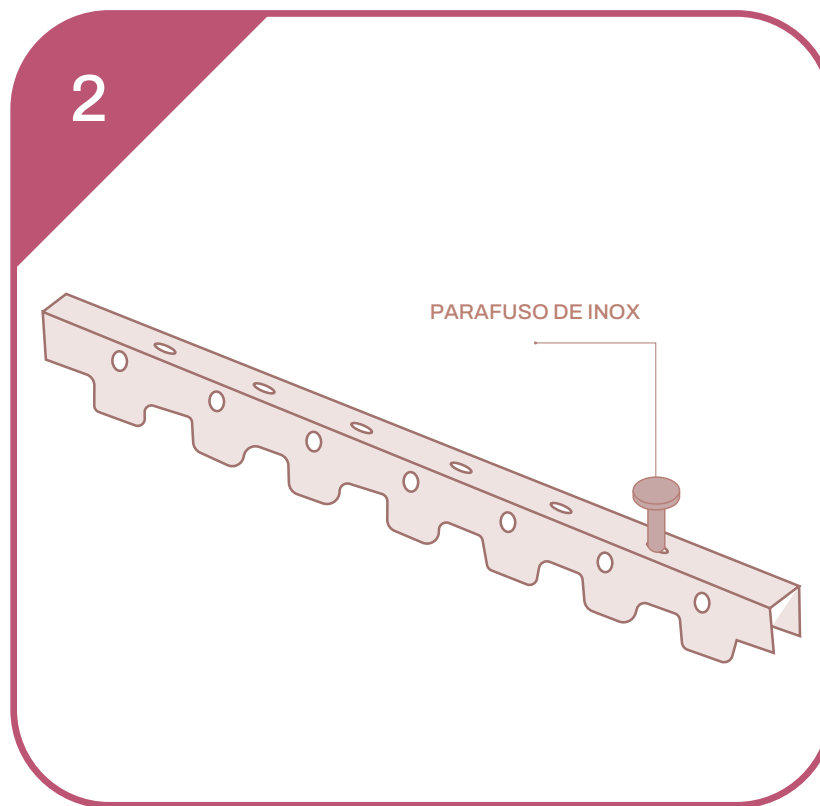

PARAFUSAÇÃO

PARAFUSAÇÃO DAS SUBESTRUTURAS NA PAREDE OU NO TETO CONSIDERANDO UM DISTANCIAMENTO DE NO MÁXIMO 70 CM ENTRE OS PARAFUSOS.

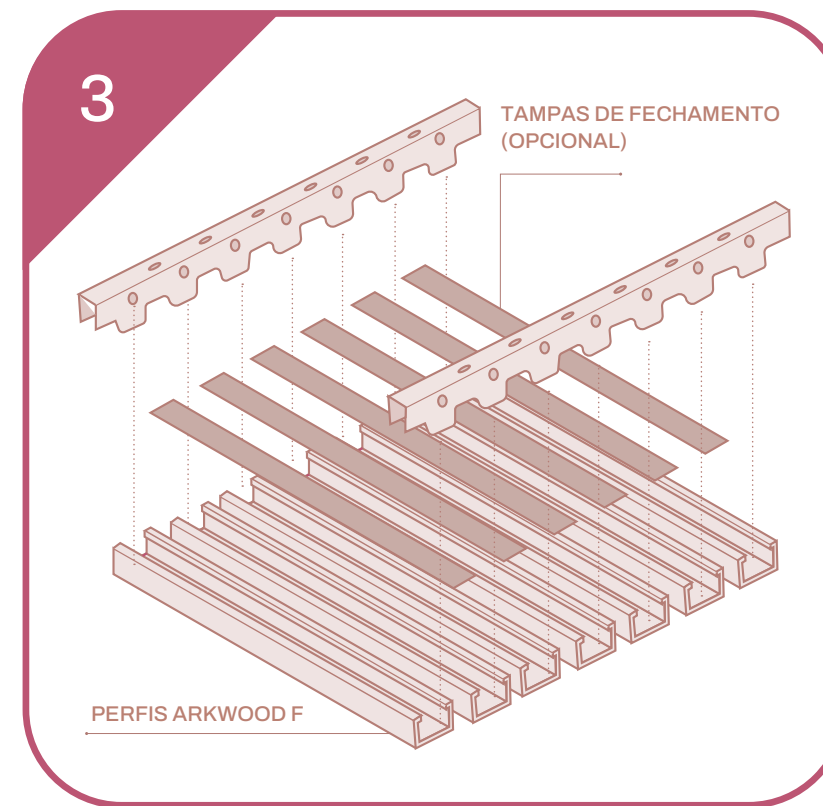

ENCAIXE

ENCAIXE DOS PERFIS DO ARKWOOD F NA SUBESTRUTURA DE ACORDO COM O PROJETO E COLOQUE A FOLHA DO FORRO SE NECESSÁRIO.



VÍDEO DE
INSTALAÇÃO

Subestrutura inclusa. Não inclui elementos acessórios e mão-de-obra.

ARKWOOD F

PALETA DE CORES



CALCULAR DISTANCIAMENTO
ENTRE SUBESTRUTURAS

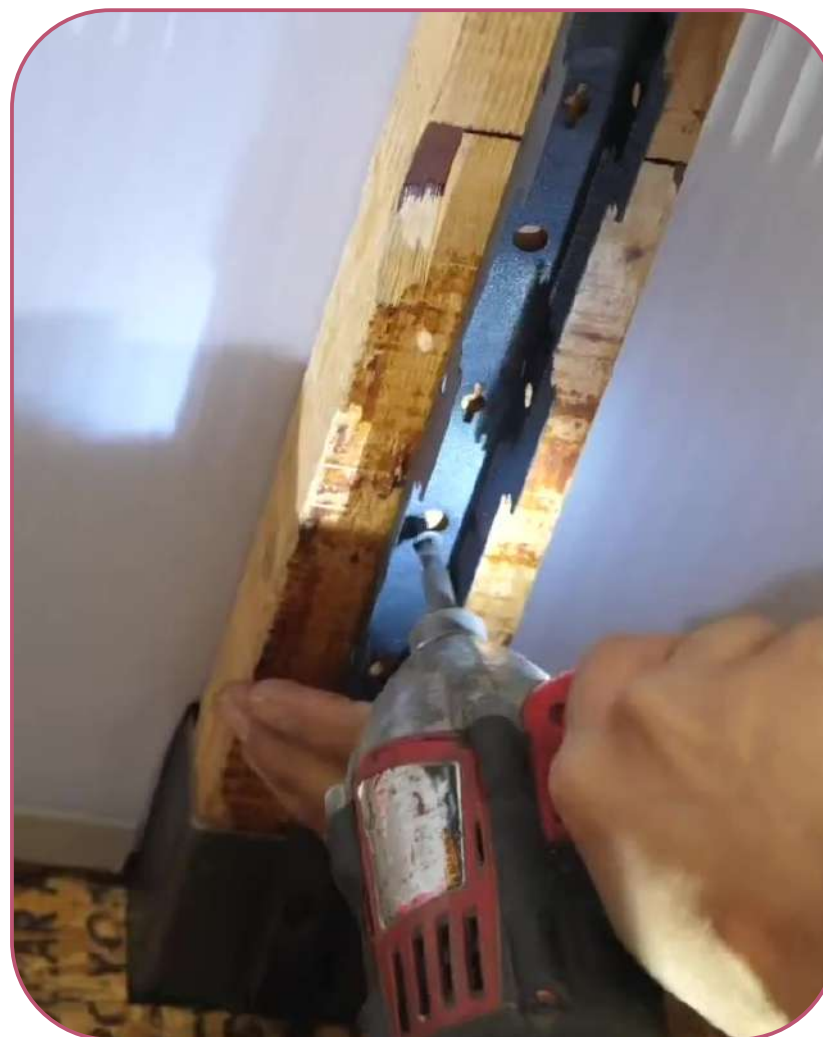

PARAFUSAÇÃO DAS
SUBESTRUTURAS

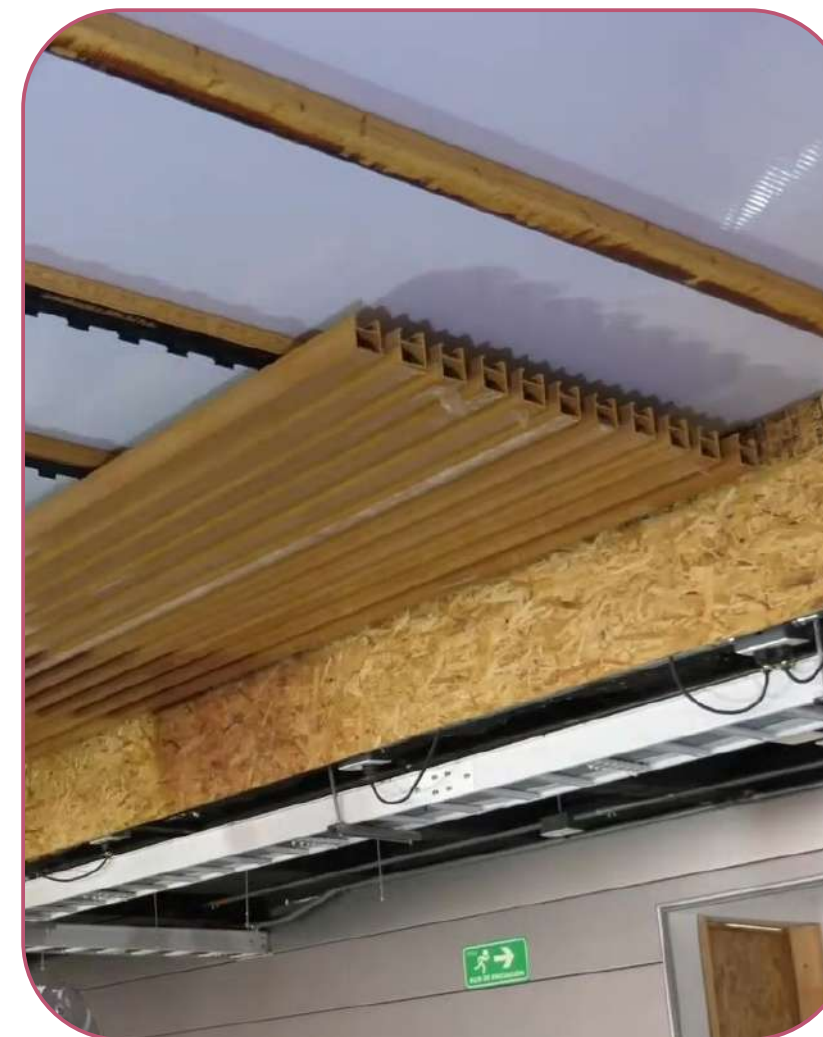

ENCAIXE DOS PERFIS NAS
SUBESTRUTURAS

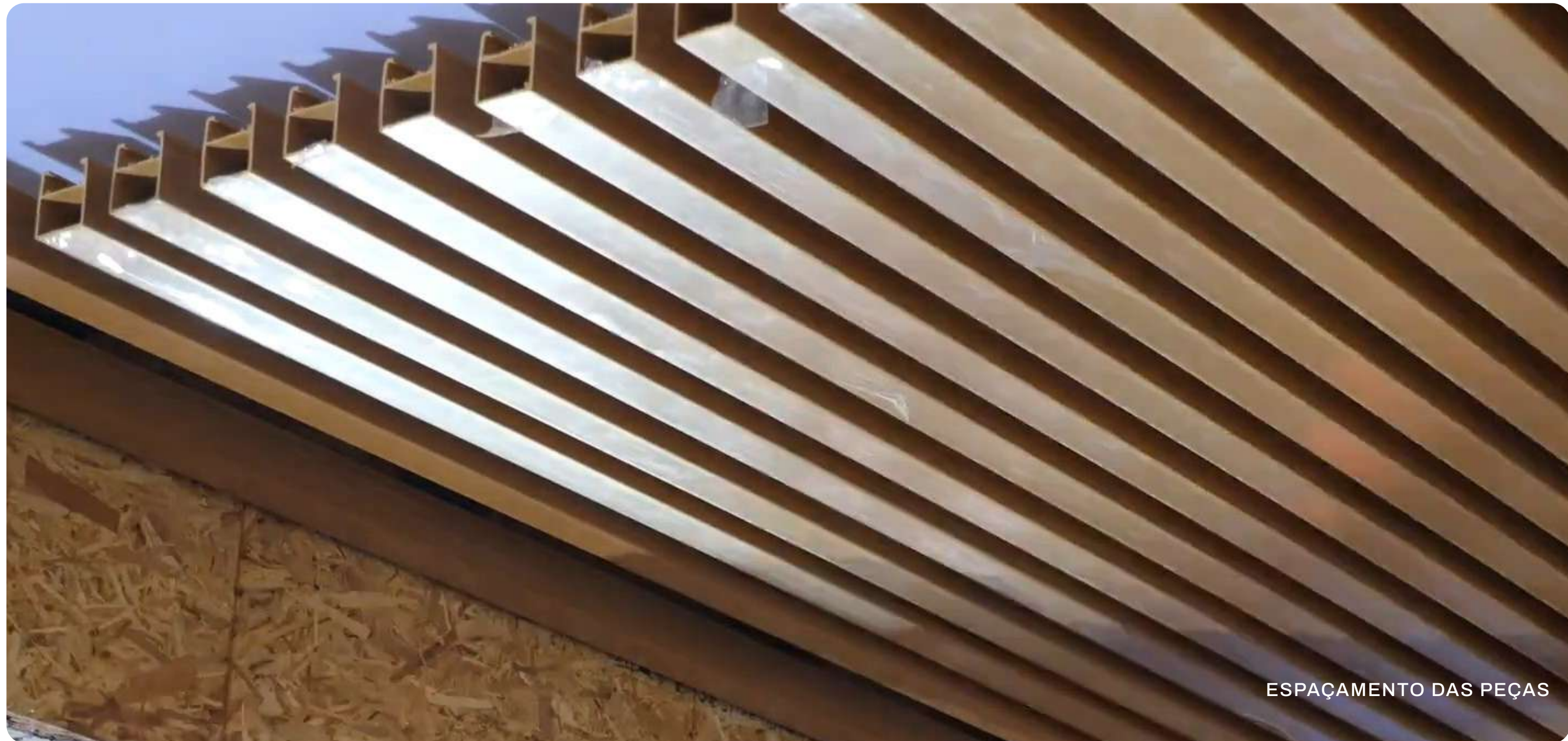

ESPAÇAMENTO DAS PEÇAS



FIXAÇÃO DAS PEÇAS

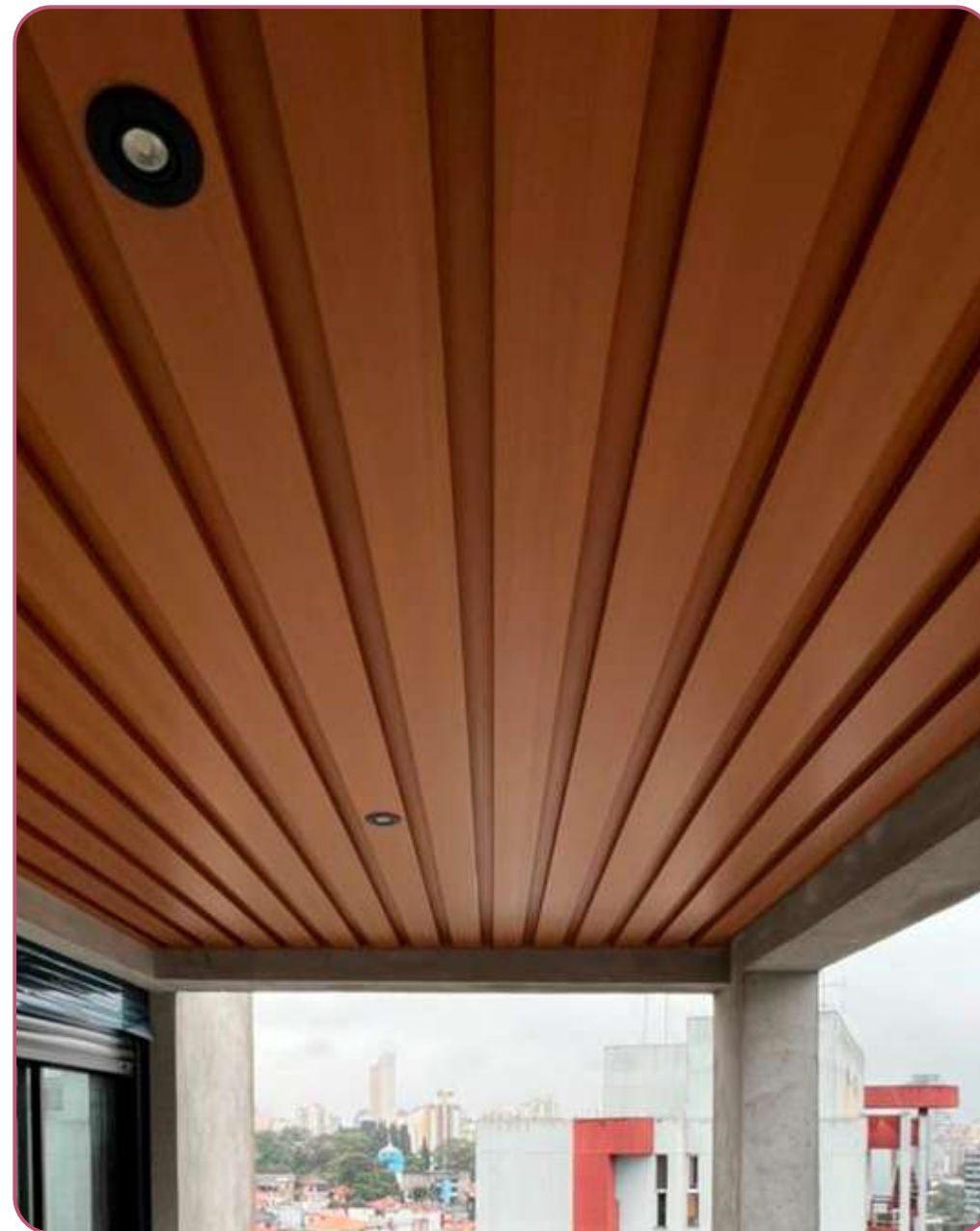

arkWOOD F

DETALHES - ENCONTROS

*Corte da peça a
45 graus*

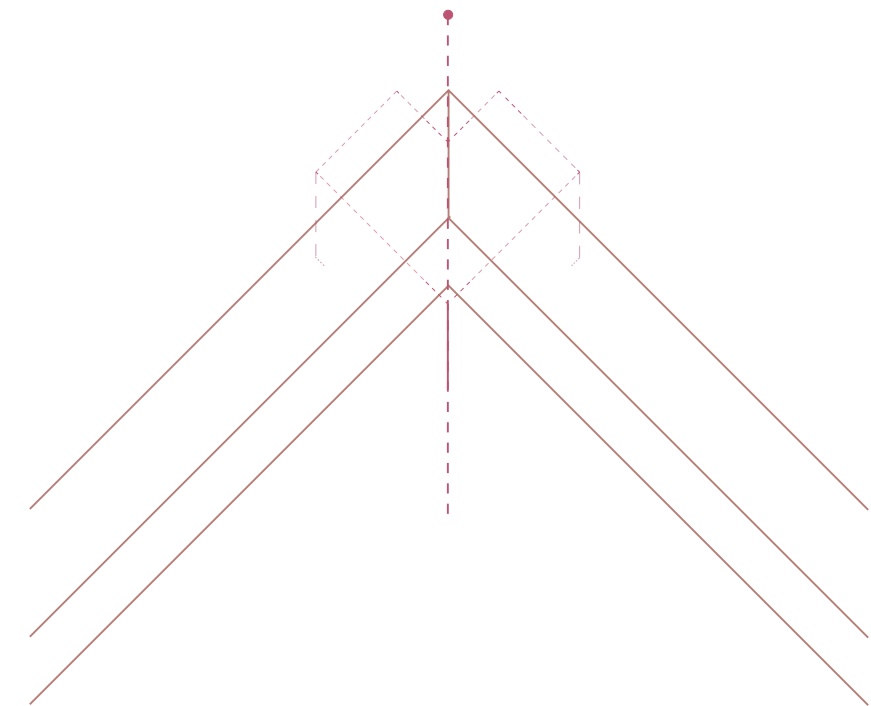

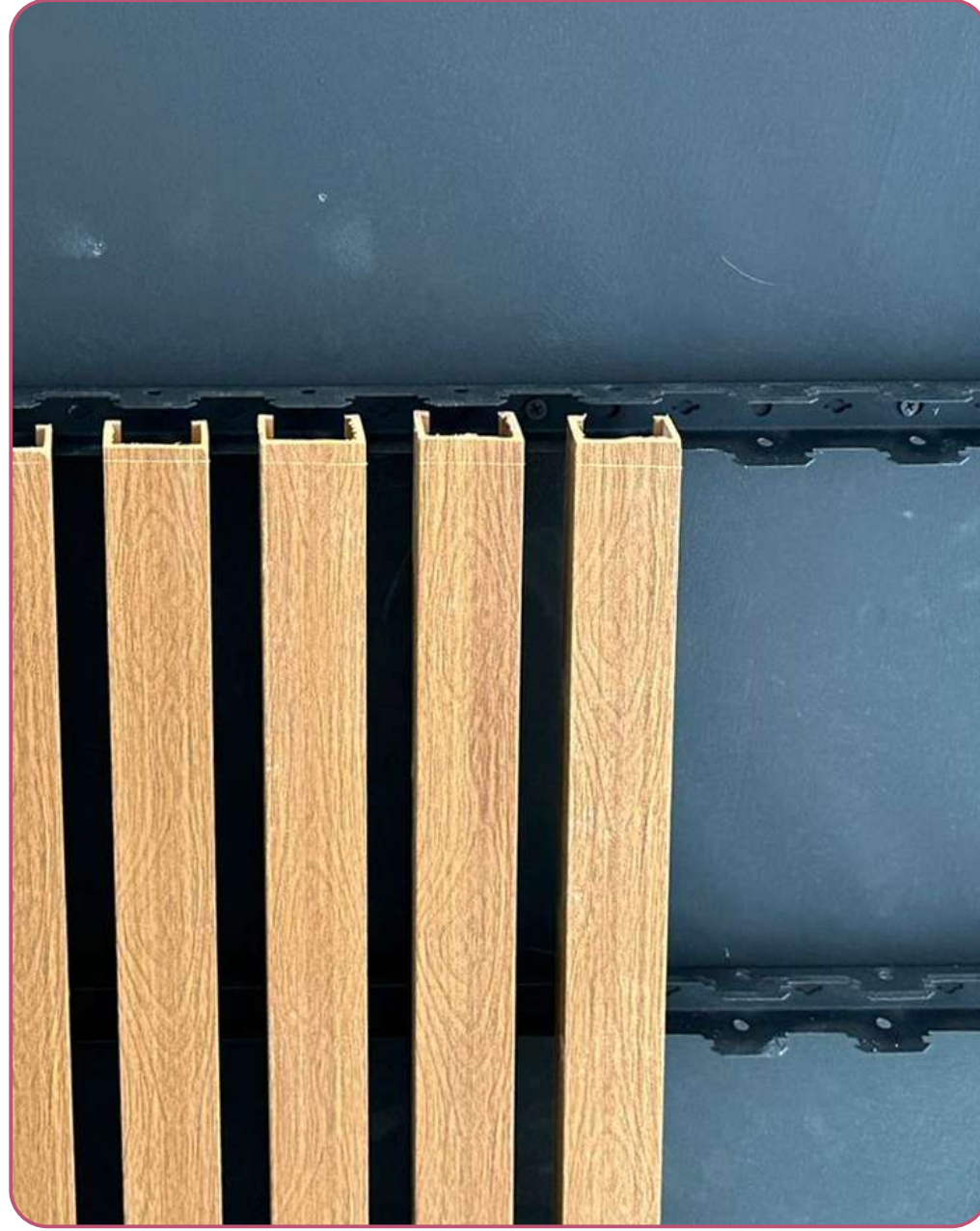
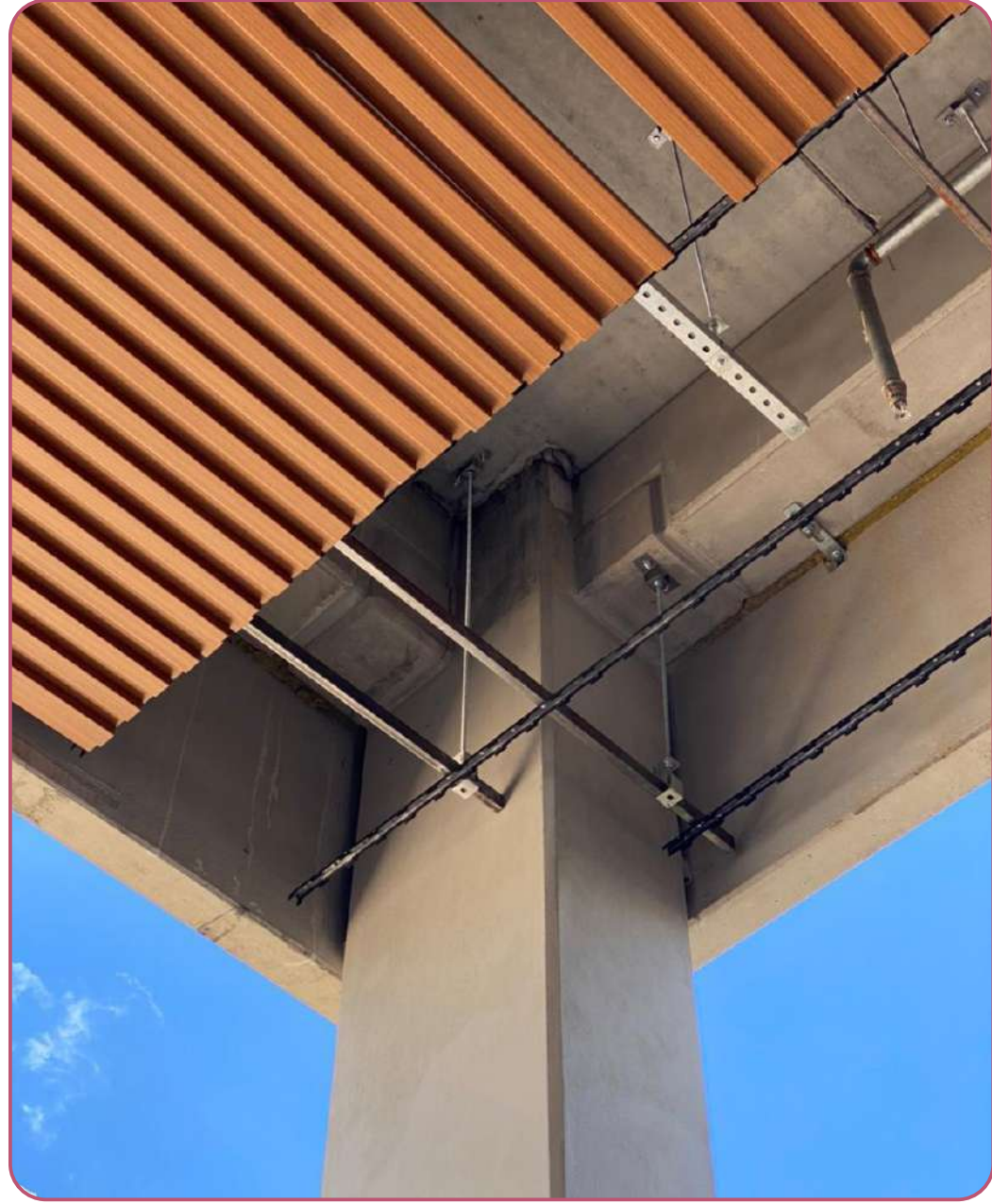

arkowood F

SUBESTRUTURA

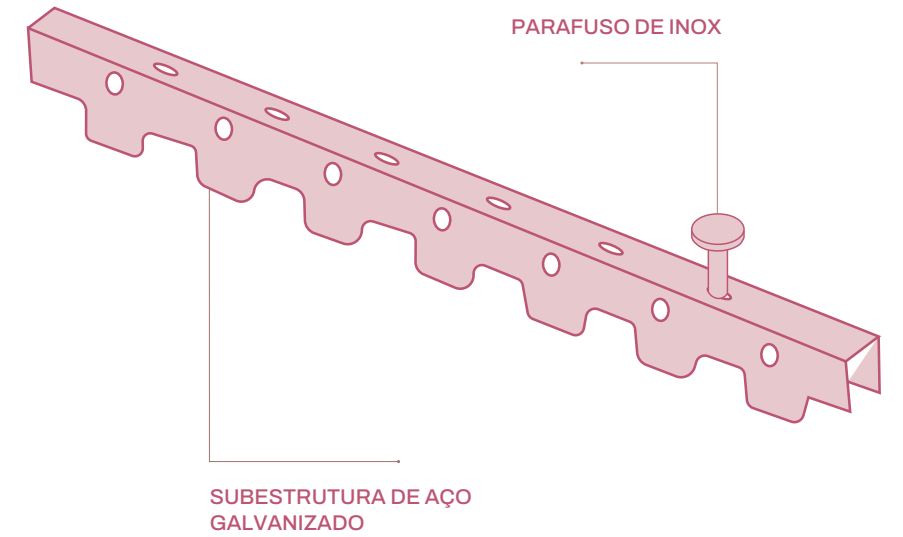



arkWOOD F

CONTINUIDADE DE RÉGUAS

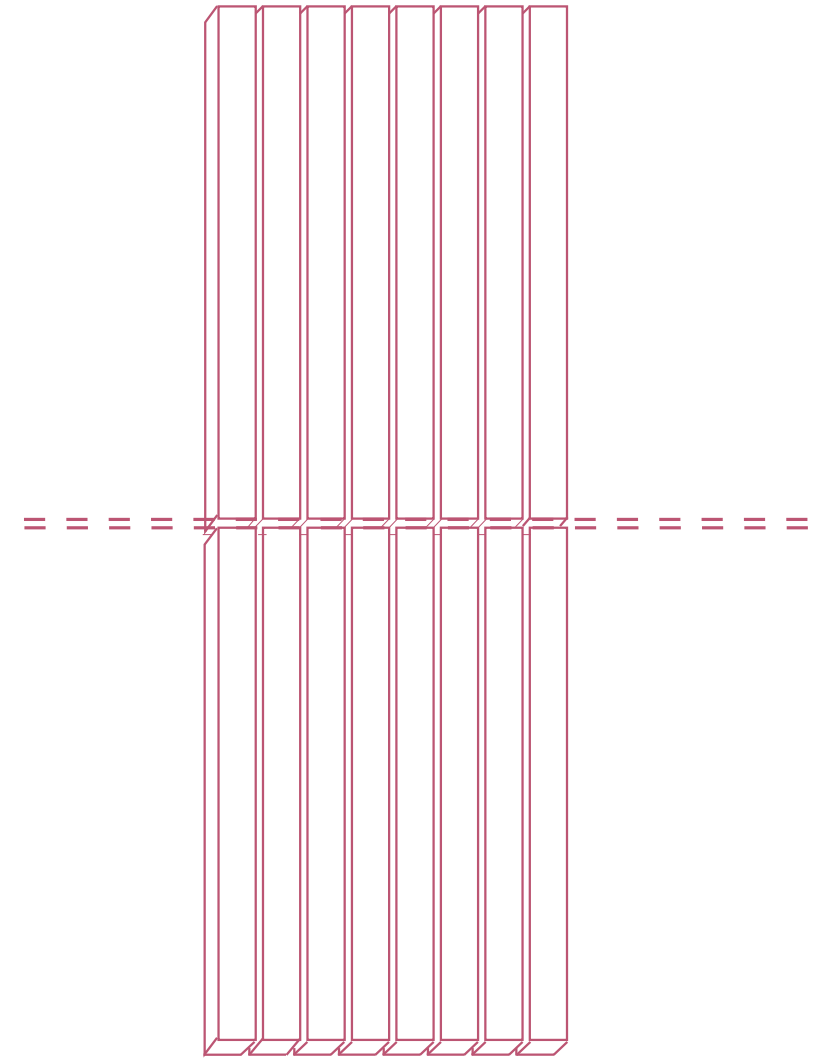

ARKWOOD F

PALETA DE CORES
FERRAMENTAS DE INSTALAÇÃO



CORTADOR DE DISCO CIRCULAR



DISCO CIRCULAR PARA MADEIRA



PARAFUSADEIRA COM PARAFUSO
PERFURANTE DE CABEÇA CHATA

ARKWOOD F

RECOMENDAÇÕES DE USO E MANUTENÇÃO

Não bata no material durante a descarga e segure-o muito bem durante o transporte, armazene o produto em paletes ou bases firmes, uniformes e rígidas, não exceda 40 unidades na vertical ao empilhar e não descanse elementos pesados sobre o produto armazenado.

Proteja-o dos elementos com materiais não translúcidos: polietileno preto, papelão ou materiais similares, garantindo fluxo contínuo de ar. Se houver contaminação, limpe imediatamente removendo qualquer substância derramada, não utilize produtos abrasivos e não esfregue, molhe-o com água quente e seque com um pano macio. Pode ser lavado à pressão, com uma recomendação de pressão máxima de 1100 PSI, sempre adote as medidas de segurança necessárias e evite danos ao material.

AMANTES DA BOA ARQUITETURA

arkos

www.arkosbrasil.com.br

 arkosbrasil



 +5511971196692